

Serves sur Rhône le 23 juillet 2008

Chers compétiteurs (trice),
Chers amis, et amie.

Permettez moi tout d'abord, et en introduction à ce courrier, de vous féliciter pour votre qualification aux phases finales des Championnats de France seniors 2008.

Cette année, c'est à ma région qu'ont été confié l'organisation de ces finales.

Sachez, que tous nos partenaires locaux, mon équipe et moi même, nous œuvrons depuis presque un an, pour que ces finales soient une grande réussite et une superbe fête de notre pêche.

Nous avons sélectionné pour vous des sites splendides, tant pour la beauté des paysages du Lac de COISELET et la taille de ses poissons, que par l'immensité du RHÔNE et son potentiel halieutique phénoménal.

Vous serez tous, habitués ou pas, surpris par les carpes sauvages et combatives. Je vous souhaite bien évidemment un maximum de prises, mais aussi de vivre d'intenses moments de plaisirs, pour repartir avec de très belles photos souvenir.

Permettez moi, de vous informer sur plusieurs petits points qui vous permettront de passer un moment encore plus plaisant :

LAC DE COISELET :

- **Pensez à vous munir de votre carte de pêche, de votre licence FFPSC, et d'une pièce d'identité.**
- Le camping sauvage étant INTERDIT, pensez à réserver un emplacement dans un des campings autour du lac pour la soirée précédant le tirage au sort. (En annexe vous trouverez les N° de plusieurs campings).
- Comme vous le savez, le JURA (gestionnaire du Lac depuis cette année), n'est membre ni du Club Halieutique, ni de l'HEGO. Néanmoins, et suite à un accord exceptionnel entre le GN Carpe, l'AAPPMA « la VALOUZIENE » et la Fédération du Jura, **il n'est pas utile de prendre une carte dans le JURA pour la période les finales.** Je vous rappelle également que le lac n'est pas ouvert à la pêche de nuit... Alors... Attention si vous avez programmé des entraînements avant les manches, surtout respectez les propriétés privées...
- **Attention au ravitaillement...** Il n'y a pas de Grande surface à moins de 15 km du lac, (OYONNAX) et une petite superette à THOIRETTE.

LE RHÔNE :

- **Entre les 2 manches, le Lundi 25 août au soir, rien n'est prévu,** vous devrez être entièrement autonomes. Pensez à réserver des emplacements au camping, (Il n'est pas immense), et bien sur, le Camping sauvage, est également interdit...
- **A SAINT-VALLIER,** vous trouverez 3 grandes surfaces, INTERMARCHE, CASINO, et ALDI. Et une multitude de petits commerçants et restaurants...
- Différents types de berges vous attendent, certaines sauvages comme le secteur nord, ou d'autres complètement artificielles. Dans les deux cas, elles ont une sérieuse tendance à être mortelles pour les piquets de Biwys. Le vent violent, est aussi une des particularité de la vallée du Rhône. Je vous demanderais donc de prévoir quelques « Crossettes de maçon » ou des **piquets costaux**, afin de ne pas avoir à décrocher votre Biwy d'un Acacia, ou de donner votre Bed aux poissons...
- **Petit Rappel concernant les chiens et autres animaux que vous pourriez avoir avec vous.** Ils doivent IMPERATIVEMENT être tenus en laisse, ou attachés.

Je reste à votre entière disposition pour plus de renseignements. Il ne me reste maintenant plus qu'à vous souhaiter : un très bon séjour dans notre région, tous mes vœux de réussite pour les finales, et que le plus sportif l'emporte....

Bien amicalement.

Pour le Groupement National Carpe,
Pour l'équipe d'organisation des finales 2008

Fernand De Castro
Vice-président – Secrétaire National



Fédération Française de Pêche Sportive au Coup

GROUPEMENT NATIONAL CARPE



Championnats de France 2008 PROGRAMME OFFICIEL

Rhône-Alpes 2008 : Lac de Coiselet (Manche lac)

- **Mercredi 20 Août** : Validation des postes par la commission Sportive.

Jeudi 21 août :

- **de 12 à 18 heures** :

ACCUEIL OFFICIEL DES EQUIPES.

- Enregistrement des équipes
- Contrôle des licences FFPSC, et cartes de pêche

Ce contrôle se fera :

SALLE DU CAMPING MUNICIPAL DE CONDES (JURA)

- **à 19 heures** :

Cérémonie d'ouverture. (Apéritif et repas)

- Toutes les équipes devront impérativement être présentes à la **salle des fêtes de THOIRETTE** (à 9 km en aval du lac)..
- Ce sera également la fin du repérage et de la navigation sur le lac.

Vendredi 22 août :

- **8 Heures** : salle des fêtes de THOIRETTE

- **TIRAGE AU SORT DES POSTES**

- **10 Heures** : Début de la manche **LAC** (72 heures)

Samedi 23 et Dimanche 24 (compétition)

Lundi 25 août :

- **10 Heures** : Fin de la Manche **LAC**

- **11 Heures 30** : Plage du Camping

- Vin d'honneur
- Proclamation des résultats de la manche **Lac**.

Entre 13 et 14 heures

Départ pour **SAINT-VALLIER**



Fédération Française de Pêche Sportive au Coup

GROUPEMENT NATIONAL CARPE



PROGRAMME SUITE

Championnats de France 2008

PROGRAMME OFFICIEL

Rhône-Alpes 2008 : Rhône (Manche « Rivière »)

Lundi 25 Août : Validation des postes par la commission Sportive.

- A partir de 21 heures repérage INTERDIT en bateau.

Mardi 26 août :

- **8 Heures :** « Salle pour Tous » de SAINT-VALLIER (Avenue Buissonnet)

- **TIRAGE AU SORT DES POSTES**

- **10 Heures :** Début de la manche « RIVIERE » (96 heures)

Mercredi 27, jeudi 28 et vendredi 29 (compétition)

Samedi 30 août :

- **10 Heures :** Fin de la Manche « RIVIERE »

- **11 Heures 30 :** SALLE POUR TOUS

Proclamations :

- **Classement manche rivière.**
- **Classement général, individuel et par équipes**
- **Podium et Photographies officielles**
- **Vin d'honneur et cérémonie de Clôture**
- **Repas de clôture**

Entre 14 heures et le lendemain
fête et au-revoir...

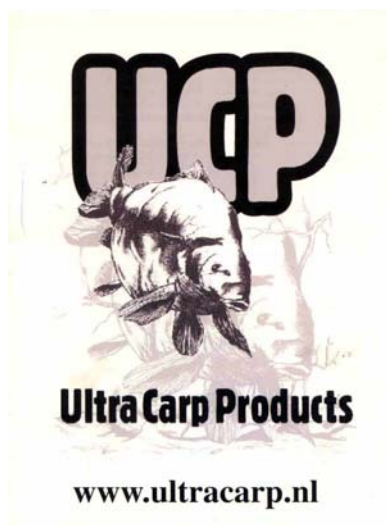

Finales des Championnats de France seniors Rhône-Alpes 2008



Comme pour les finales 2007, cette année encore, la société UCP, sera présente pendant l'ensemble des Manches Finales des Championnats seniors 2008, vous pourrez éventuellement vous dépanner en petit matériel sur place.

Vous pourrez également si vous le souhaitez, afin d'éviter le transport de graines d'amorçage cuites et lourdes à transporter, passer commande à Jocelyn TONIAZZO qui se propose de vous les cuire et de vous les fournir directement sur place au tarifs suivants :

Tigers CUIITS :	Chênevis CUIITS :	Maïs CUIITS:
20 kg - 73 €uro	20 kg - 38 €uro	20 kg - 30 €uro
10 kg - 40 €uro	10 kg - 20 €uro	10 kg - 15 €uro
5 kg - 23 €uro	5 kg - 10 €uro	5 kg - 8 €uro
1 kg - 5 €uro	1 kg - 3 €uro	1 kg - 2 €uro

Quelques autres produits en vente sur place :

Plombs montre 400 gr 3,80 €uros 300 gr 3,00 €uros 250 gr 2,80 €uros 200 gr 1,80 €uro 150 gr 1,50 €uro	Plombs diamant 95 gr 1,40 €uro 115 gr 1,40 €uro 130 gr 1,50 €uro	Réchaud : 26 €uros Cartouche de gaz 3 €uros pièce 10 €uros les 3 cartouches	Huile de crabe 1 litre : 12 €uros Huile de calamar 1 litre : 12 €uros Farine de crabe 1 kg : 10 €uros Farine de calamar 1 kg : 10 €uros Huile de saumon 1 litre : 9 €uros
Bateau télé 400 €uro (Interdit pendant la compétition)			

Toutes commande est à adresser :

Jocelyn TONIAZZO, MCP, 67 rue des Gachons 3680 Saint Gaultier

mail : joss@ultracarp.nl

Pour tout renseignement complémentaire : Tel :06 10 18 84 14 - fax 02 54 47 10 82



Championnats de France 2008

La liste des participants



Champion de France 2007: KOPP Valentin / BECKER Pascal

Alsace: MERCELAT Julien / BOUDIN Olivier
TRAP Christophe / N'GUYEN Hoang Vink - ETC

Auvergne - Capitaine: KOLEVITCH Philippe

BLACHON Johan / BRUNEL Vincent
CHARPILLENNE Anthony / POYET Sylvain
DESROUSSEAUX Serge / PROTIERE Stephane
GALLIET Cedric / NEEF Sebastien
GOINEAU Thierry / KRTENSKY Brice
LENIK Yann / BEAUVOIR Olivier
PETITJEAN Christian / GRIMOUILLE Jérôme
VERGNE Grégory / DECORSE Julien

Bourgogne: CORTHIER Philippe / FALENTIN Xavier
PATIN Nicolas / FARGERÉ Jérôme

Centre et Ile de France - Capitaine: LIENNE Joseph

BART Pierre / PERICHON Eric
CARTEREAU Xavier / TREHOUX Pascal
FOURNIER Eric / BONNEAU Dimitri
GROSSI Nicolas / CHARRAULT Sébastien - LOIR BAITS
MAUROUARD Lionel / GODICHEAU Damien - LOIR BAITS
REGRAIN Gerard / GASNIER Cyril - VERGEON PECHE

Languedoc Roussillon - Capitaine: LOYER Jérôme

BONISEL Florent / CHOPIN Olivier
BOUVET François / MULLER Michel
ESPERANDIEU Sébastien / ORTIZ David
GOUPILLE Renald / PONTILLO Boris

Limousin - Capitaine: DUMONT Patrice

ANTOINE Eric / MAZEAU Frédéric
LEMIRE Renaud / JOLIVEAU Cédric
MARGOT Aurélien / SYLVESTRE Quentin
NEYRAT Mathieu / PEGOURIER Hugo - EURO-PÊCHE LIMOGES

Lorraine - Capitaine: WINCKELL Patrice

DECKER Daniel / DECKER Fabrice
GALLAIRE Eddy / GRANJEAN Stephane - GALAXIE PECHE
GERMAIN Sylvain / JOST Guillaume
HOTTMAN Jean-Luc / VENNER Jonathan
SIBILLE Jeremy / ROUX Olivier - VOSGES PECHE
WINCKELL Jonathan / LOUDIG Christophe

Midi Pyrénées: FERRIE Pascal / MUSUMECI Christophe
GUARDA Arnaud / FABRE Ludovic

Normandie - Capitaine: VAN STEEN Alain

SINSOILLIER Thierry / LEFEBVRE Thierry
TOULAIN J-Michel / BEZIER Lucien
VANDENHENDE Laurent / DUTARTE Stéphane

PACA: PETIT Thierry / LEBAILLY Laurent
SECCO Dominique / OBIN Frédéric

Rhône alpes - Capitaine: FESCHET Sebastien

GLEDEL Jean Claude / CHASSON Raphael
GOMEZ GALLEGO Jean Michel / RONCHY Alain
GOUYER Bertrand / GOUYER Maryline
MAGNIN Laurent / LAURENT Renaud
SANCHEZ Mickael / TOURNIER Pascal
SANDRE Cedric / SANDRE Raoul - ESPACE LOISIRS
STARCK Vincent / COULON Thomas

Le Lac de Coiselet.

En venant du Sud ou de Lyon : allez au bout TERMINUS de d'autoroute : OYONNAX Nord.
Ensuite suivre DORTAN puis CHANCIA ET CONDES.

En venant du Nord : Le Lac se trouve à 15 Km au sud du Barrage du VOUGLANS.

Pour des plans et détails plus précis voir le site Internet : www.gncarpe.com

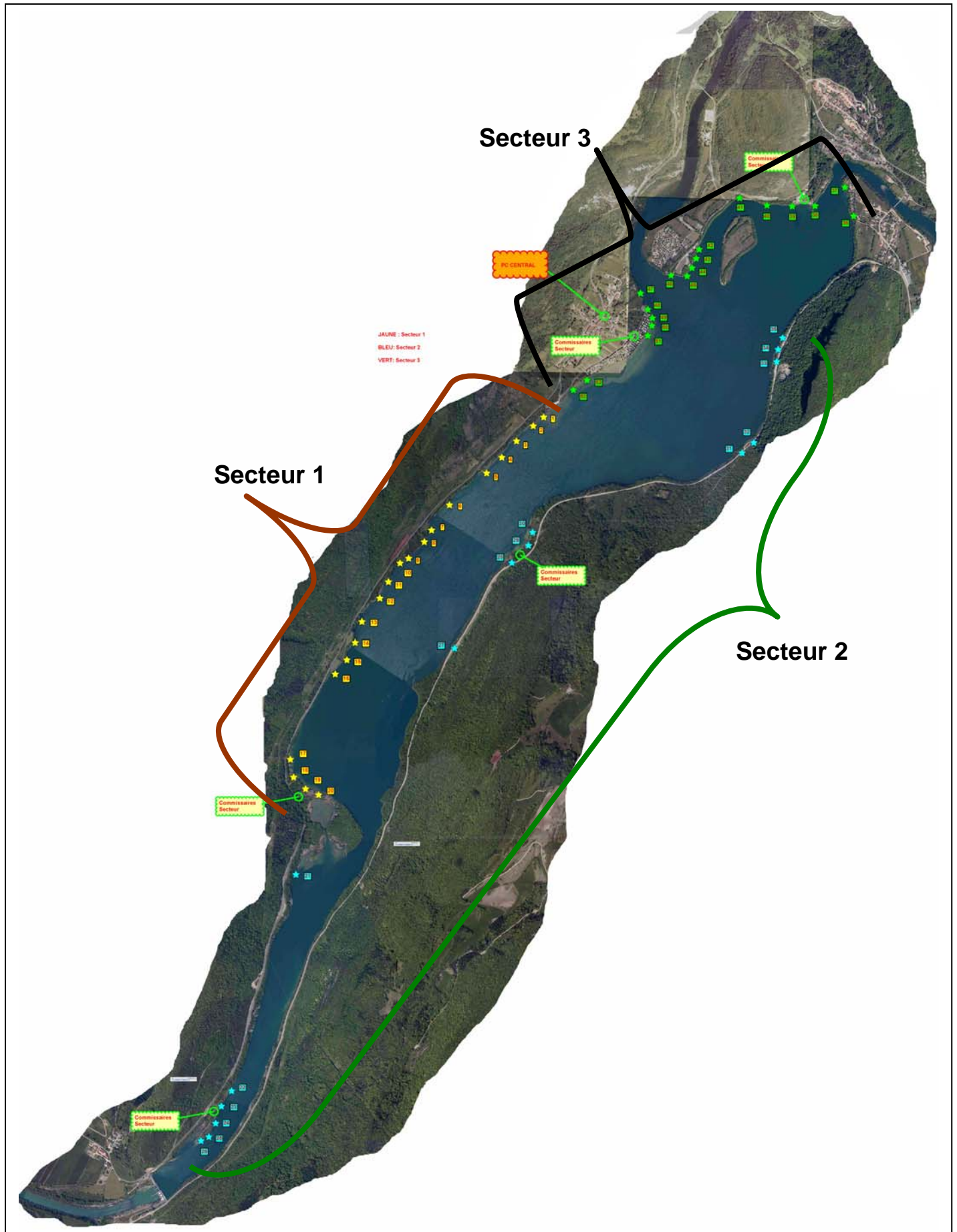

Le Rhône à Saint-Vallier

Sortie d'autoroute en venant du Nord : CHANAS, puis direction VALENCE sur 15 Km

Sortie en venant du SUD : TAIN L'HERMITAGE, puis direction LYON sur 12 Km

Secteur 1 , Postes 1 à 7 – Nord

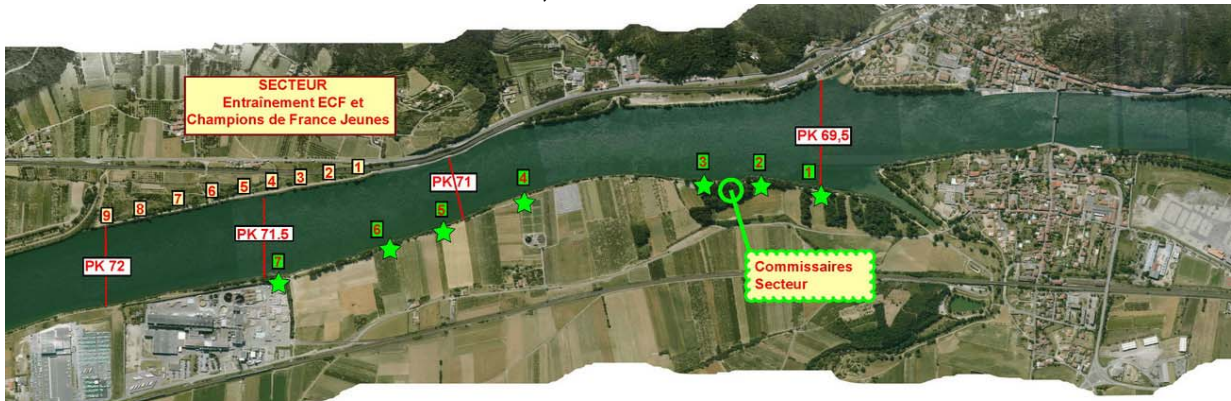

Secteur 1 , Postes 8 à 18 – Nord

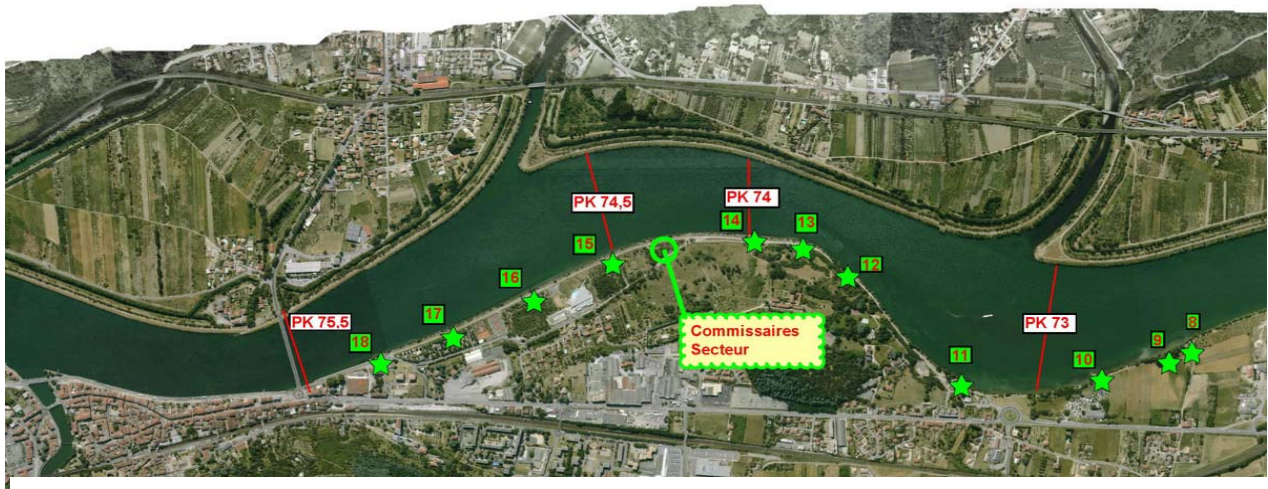

Secteurs 2 et 3 – Postes 19 à 52 - Sud



Points de repères GPS (Postes du Rhône)

ATTENTION:

Tous les points sont pris sur le chemin de halage au centre du poste.

POSTES	Nom ou Repère	Point GPS:			Debroussaillage	
		Nord:	Est:	Altitude:		
N° 1	PK 89,500 (le Bois)	45,23566°	4,80481°	141 m	OK	N° 1
		Distance entre les 2 postes: 290 m				
N° 2	le Bois	45,23303°	4,80427°	142 m	OK	N° 2
		Distance entre les 2 postes: 250 m				
N° 3	le Bois	45,23079°	4,80424°	142 m	OK	N° 3
		Distance entre les 2 postes: 550 m				
N° 4	STATION EPURATION	45,22588°	4,80507°	137 m	OK A RETOUCHER	N° 4
		Distance entre les 2 postes: 450 m				
N° 5	POINTE AU PEUPLIER	45,22215°	4,80705°	137 m	OK A RETOUCHER	N° 5
		Distance entre les 2 postes: 220 m				
N° 6	LES SOUCHES	45,22017°	4,80786°	135 m	OK	N° 6
		Distance entre les 2 postes: 200 m				
N° 7	LE TUBE: PK 71,500	45,21831°	4,80853°	139 m	OK	N° 7
		Distance entre les 2 postes: 540 m				
N° 8	LE PONT (Nord des peupliers)	45,20845°	4,81220°	137 m	OK	N° 8
		Distance entre les 2 postes: 140 m				
N° 9	Poste dit "de la Planche"	45,20768°	4,81260°	135 m	OK	N° 9
		Distance entre les 2 postes: 170 m				
N° 10	LA POINTE	45,20616°	4,81319°	139 m	OK	N° 10
		Distance entre les 2 postes: 480 m				
N° 11	Poste de la Pizzeria	45,20184°	4,81289°	137 m		N° 11
		Distance entre les 2 postes: 430 m				
N° 12	EMBARCADAIRE	45,19926°	4,80885°	133 m	OK	N° 12
		Distance entre les 2 postes: 200 m				
N° 13	LA POINTE à JEREM	45,19763°	4,80770°	136 m	OK	N° 13
		Distance entre les 2 postes: 120 m				
N° 14	PK 74,000	45,19662°	4,80755°	136 m	OK	N° 14
		Distance entre les 2 postes: 450 m				
N° 15	LA PISCINE	45,19260°	4,80852°	137 m	OK	N° 15
		Distance entre les 2 postes: 250 m				
N° 16	LES TENNIS	45,19063°	4,80987°	137 m	OK	N° 16
		Distance entre les 2 postes: 210 m				
N° 17	LE CAMPING	45,18895°	4,81103°	137 m	OK	N° 17
		Distance entre les 2 postes: 170 m				
N° 18	LE CAMPING	45,18687°	4,81218°	137 m	OK	N° 18

Distance entre les 2 secteurs: 1850 M

N° 19	Rive Gauche PK 77,000	45,17109°	4,81123°	135 m		N° 19
		Distance entre les 2 postes: 170 m				
N° 20		45,16961°	4,81126°	131 m		N° 20
		Distance entre les 2 postes: 180 m				
N° 21		45,16809°	4,81193°	127 m		N° 21
		Distance entre les 2 postes: 300 m				
N° 22		45,16567°	4,81383°	127 m		N° 22
		Distance entre les 2 postes: 390 m				
N° 23	LA MISE A L'EAU	45,16401°	4,81813°	127 m		N° 23
		Distance entre les 2 postes: 130 m				
N° 24	LE POSTE A "FLOFLO"	45,16384°	4,81972°	128 m		N° 24
		Distance entre les 2 postes: 620 m				
N° 25	BARRIERE	45,16257°	4,82739°	128 m		N° 25
		Distance entre les 2 postes: 190 m				
N° 26	LES "FRITTES"	45,16151°	4,82829°	127 m		N° 26
		Distance entre les 2 postes: 110 m				
N° 27	LA DIGUE	45,16076°	4,83016°	126 m		N° 27
		Distance entre les 2 postes: 1250 m				
N° 28	N7 (Barrière à 30m en amont)	45,14952°	4,82871°	137 m	OK	N° 28
		Distance entre les 2 postes: 280 m				
N° 29		45,14758°	4,82637°	136 m	OK	N° 29
		Distance entre les 2 postes: 140 m				
N° 30		45,14666°	4,82519°	137 m	OK	N° 30
		Distance entre les 2 postes: 230 m				
N° 31		45,14505°	4,82310°	137 m	OK	N° 31
		Distance entre les 2 postes: 220 m				
N° 32		45,14357°	4,82121°	137 m	OK	N° 32
		Distance entre les 2 postes: 360 m				

N° 33	Barrière de Servés	45,13886°	4,81610°	136 m	Com		N° 33
Distance entre les 2 postes: 200 m							
N° 34		45,13739°	4,81469°	137 m			N° 34
Distance entre les 2 postes: 170 m							
N° 35	PK 82,500	45,13606°	4,81352°	137 m			N° 35

Distance entre les 2 secteurs: RIVE DROITE

N° 36	Rive Droite PK 77,000	45,17094°	4,80632°	135 m	Commune d'OZON (07)	Secteur 3		N° 36	
Distance entre les 2 postes: 132 m									
N° 37		45,16996°	4,80620°	131 m					N° 37
Distance entre les 2 postes: 1020 m									
N° 38	La Dalle (plateforme béton)	45,16124°	4,81276°	137 m				OK	N° 38
Distance entre les 2 postes: 490 m									
N° 39		45,16023°	4,81502°	141 m				OK	N° 39
Distance entre les 2 postes: 310 m									
N° 40	Le Peuplier	45,15971°	4,81893°	140 m				OK	N° 40
Distance entre les 2 postes: 150 m									
N° 41		45,15945°	4,82075°	138 m				OK	N° 41
Distance entre les 2 postes: 110 m									
N° 42		45,15913°	4,82208°	136 m				OK	N° 42
Distance entre les 2 postes: 250 m									
N° 43	Plot de navigation rouge	45,15785°	4,82481°	137 m				OK	N° 43
Distance entre les 2 postes: 160 m									
N° 44		45,15659°	4,82564°	137 m				OK	N° 44
Distance entre les 2 postes: 160 m									
N° 45	PK 80,000	45,15522°	4,82581°	137 m			N° 45		
Distance entre les 2 postes: 530 m									
N° 46		45,15083°	4,82321°	137 m			N° 46		
Distance entre les 2 postes: 230 m									
N° 47	PK 81,000	45,14913°	4,82174°	137 m			N° 47		
Distance entre les 2 postes: 240 m									
N° 48	Piezzo P85B	45,14732°	4,82003°	137 m			N° 48		
Distance entre les 2 postes: 130 m									
N° 49		45,14637°	4,81903°	137 m			N° 49		
Distance entre les 2 postes: 330 m									
N° 50		45,14396°	4,81662°	137 m	Commune d'ARRAS (07)		N° 50		
Distance entre les 2 postes: 300 m									
N° 51	PK 82,000	45,14169°	4,81436°	137 m				N° 51	
Distance entre les 2 postes: 430 m									
N° 52	Ponton	45,13875°	4,81065°	137 m			N° 52		

Si vous souhaitez faire une petite "visite repérage", préparer votre séjour, celui de vos accompagnateurs, de votre famille pendant les manches finales, nous vous proposons notre sélection de campings et restaurants autour et à proximité du

[Lac de Coiselet.](#)

D'autres Campings:

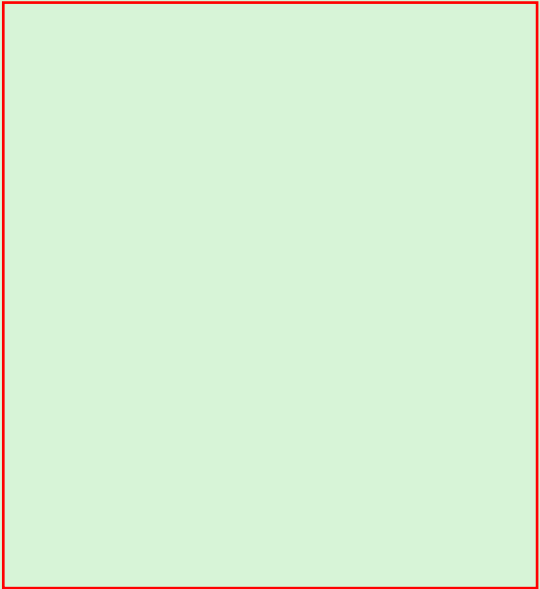
<p>Camping Municipal ** de CHANCIA Camping "Les Cyclamens"</p>		<p>Tarifs 2008 :</p> <p>Emplacement camping : Location caravane 4 personnes : coût à la semaine</p> <p>Coûts à la journée</p> <table border="0"> <tr> <td>Emplacement</td> <td>2.60€</td> <td>mai, juin, septembre</td> <td>180.00€</td> </tr> <tr> <td>Véhicule</td> <td>2.50€</td> <td>juillet, août</td> <td>270.00€</td> </tr> <tr> <td>Camping car (forfait 2 adultes)</td> <td>16.00€</td> <td colspan="2">Réduction de 15% pour 2 semaines</td> </tr> <tr> <td>Adulte ou enfant >10 ans</td> <td>2.60€</td> <td colspan="2"></td> </tr> <tr> <td>Enfant <10 ans</td> <td>1.50€</td> <td colspan="2"></td> </tr> <tr> <td>Animal domestique (chien,...)</td> <td>1.40€</td> <td colspan="2">Forfaits saisonniers :</td> </tr> <tr> <td>Branchement électrique 6A</td> <td>2.10€</td> <td>Forfait saisonnier : 2 adultes + 3 enfants</td> <td>500.00€</td> </tr> <tr> <td>Branchement électrique 10A</td> <td>2.40€</td> <td>Forfait saisonnier : personne supplémentaire adulte</td> <td>70.00€</td> </tr> <tr> <td>Laverie : séchage</td> <td>2.00€</td> <td>Forfait saisonnier 1 animal</td> <td>30.00€</td> </tr> <tr> <td>Laverie : lavage</td> <td>4.00€</td> <td>Stationnement hors saison</td> <td>100.00€</td> </tr> </table> <p><input type="checkbox"/> Chèques vacances acceptés</p>	Emplacement	2.60€	mai, juin, septembre	180.00€	Véhicule	2.50€	juillet, août	270.00€	Camping car (forfait 2 adultes)	16.00€	Réduction de 15% pour 2 semaines		Adulte ou enfant >10 ans	2.60€			Enfant <10 ans	1.50€			Animal domestique (chien,...)	1.40€	Forfaits saisonniers :		Branchement électrique 6A	2.10€	Forfait saisonnier : 2 adultes + 3 enfants	500.00€	Branchement électrique 10A	2.40€	Forfait saisonnier : personne supplémentaire adulte	70.00€	Laverie : séchage	2.00€	Forfait saisonnier 1 animal	30.00€	Laverie : lavage	4.00€	Stationnement hors saison	100.00€
Emplacement	2.60€	mai, juin, septembre	180.00€																																							
Véhicule	2.50€	juillet, août	270.00€																																							
Camping car (forfait 2 adultes)	16.00€	Réduction de 15% pour 2 semaines																																								
Adulte ou enfant >10 ans	2.60€																																									
Enfant <10 ans	1.50€																																									
Animal domestique (chien,...)	1.40€	Forfaits saisonniers :																																								
Branchement électrique 6A	2.10€	Forfait saisonnier : 2 adultes + 3 enfants	500.00€																																							
Branchement électrique 10A	2.40€	Forfait saisonnier : personne supplémentaire adulte	70.00€																																							
Laverie : séchage	2.00€	Forfait saisonnier 1 animal	30.00€																																							
Laverie : lavage	4.00€	Stationnement hors saison	100.00€																																							

<p>CAMPING "Lac de Coiselet" (Privé)</p> <p>Dans un cadre calme et verdoyant, le camping du Lac de Coiselet vous accueille du 1er juin au 30 septembre pour des vacances proches de la nature.</p>	<p>Emplacements / Location</p> <ul style="list-style-type: none"> • 50 emplacements, Ombragé, Barbecues autorisés • avec Branchement électrique, Alimentation en eau. • Locations : Caravanes. 	<p>Contact</p> <ul style="list-style-type: none"> • Téléphone : • 04 74 75 86 34 • 04 78 05 48 95 • Email : Demande d'information
---	--	--

A proximité du Lac. (10 Km), Commune de THOIRETTE (Site de la soirée d'ouverture)

CAMPING MUNICIPAL LES VERNES
la Gouille
39240 Thoirette
Tél. : 04 74 76 88 43

Du secteur de Saint-Vallier.

Saint-Vallier: Le Camping:

Camping municipal***

" Les Iles de Silon "

26240 Saint-Vallier
Tél. 04 75 23 22 17

En bordure du Rhône,
emplacements très ombragés
sur herbe, délimités par des haies,
à côté du centre aquatique Bleu Rive,
et des berges du Rhône../

85 emplacements
ouvert du 15/03 au 15/11/08
4 mobil-homes de 4/6 personnes :
- de 260€ à 400€ la semaine
- de 140€ à 200€ le week-end
- possibilité de louer à la nuit

Emplacement :
adulte : 2.20 €
enfant jusqu'à 7 ans : 1.10 €
emplacement caravane+véhicule:3.00 €
emplacement tente+véhicule : 2.70 €
Electricité : 2.30 €

Les restaurants:

Restaurant "Le Relais des Mailles"

Resto-concerts,bar,pizzas
114 la Croix des Mailles
26240 Laveyron
Tél. 04 75 23 42 26
Fax : 04 75 23 23 64
<http://www.lerelaisdesmailles.com/>

Formule plat du jour à 10,50 €
Plats et desserts à la carte
Menu sur commande, sur place ou à emporter
Groupe, mariage, association...
- Toute notre carte à emporter (plateau repas)
- Toutes les semaines resto-concert (pour plus d'info nous contacter)
- Pizzas à domicile
Cadre agréable au bord du Rhône.
Fermé lundi soir et mardi.

Hôtel-Restaurant "Le Relais Céramic"

RN7
26600 Serves-sur-Rhône
Tél. 04 75 23 03 44
relaisceramic@orange.fr

Menu du jour 13 € à 28 €
64 couverts en salle et 58 couvert en terrasse
au bord du Rhône (130 pour banquet).
Location de salle jusqu'à 130 personnes.

10 chambres à partir de 29 €